ZVOLE

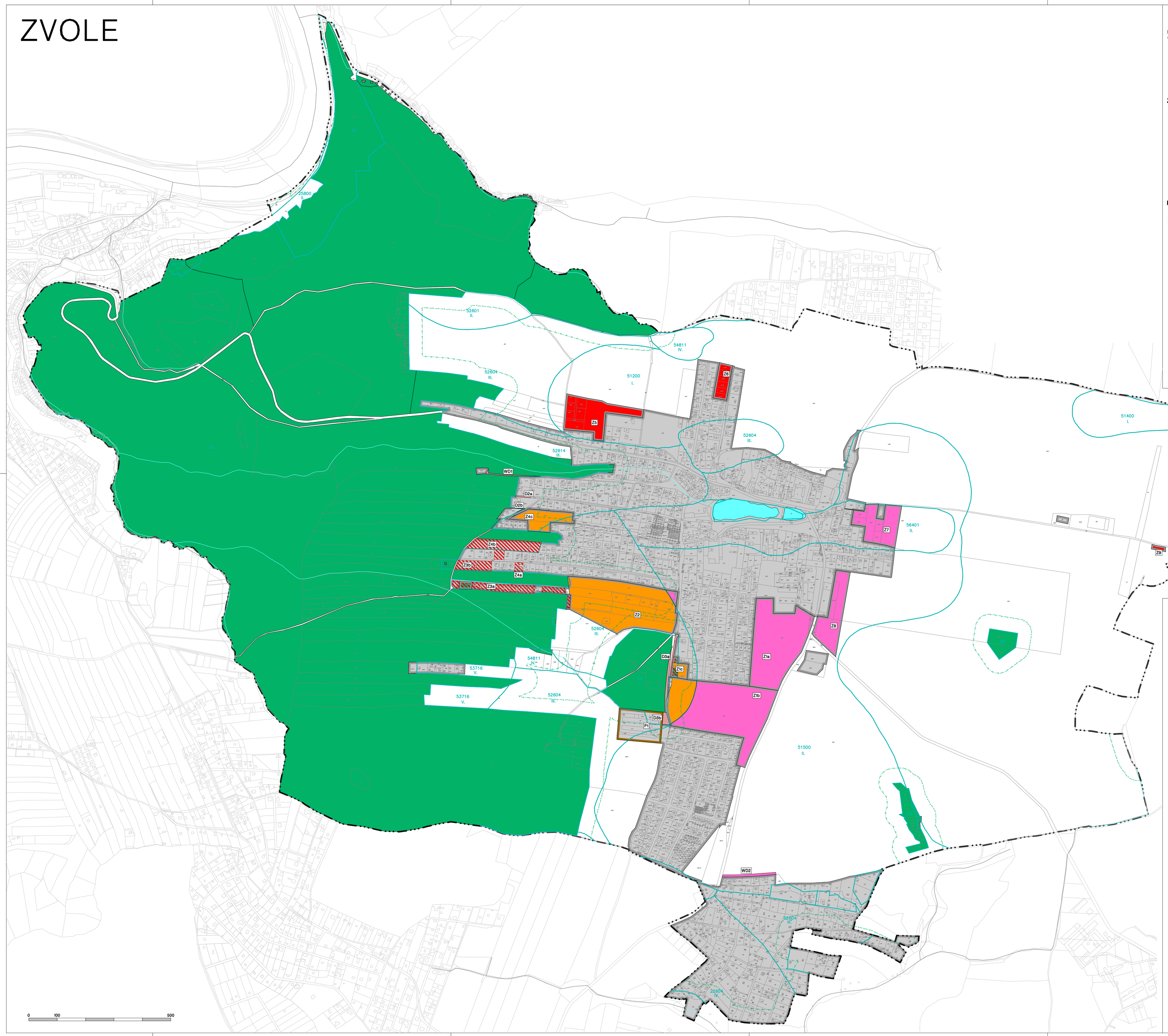

0 100 500

LEGENDA

- HRANICE ŘEŠENÉHO ÚZEMÍ = HRANICE OBCE
- ÚDAJE MAPY KN – PRÁVNÍ STAV ÚZEMÍ KE DNI 9. 5. 2014
- ZASTAVĚNÉ ÚZEMÍ k 9. 5. 2014 (VYMEZENO DLE PARAGRAFU 58 STAVEB. ZÁKONA NAD MAPOU KN)
- Z1 ZASTAVITELNÉ PLOCHY
- P1 PLOCHY PŘESTAVBY

ZÁBOR PŮDNÍHO FONDU

- ZÁBOR ZPF VE I. TŘÍDĚ OCHRANY
- ZÁBOR ZPF VE II. TŘÍDĚ OCHRANY
- ZÁBOR ZPF VE III. TŘÍDĚ OCHRANY
- ZÁBORY POZEMKŮ PLNÍCÍCH FUNKCI LESA
- POZEMKY PLNÍCÍ FUNKCI LESA U NICHŽ JE MOŽNO ŽÁDAT O VYNĚTÍ Z PUPFL

BONITNÍ PŮDNĚ EKOLOGICKÁ JEDNOTKY (BPEJ)

- 2.37.16 V. BPEJ / TŘÍDA OCHRANY PŮDNÍHO FONDU

DALŠÍ ÚDAJE O ÚZEMÍ

- PLOCHY VODNÍ A VODOHOSPODÁŘSKÉ
- VODNÍ TOKY
- POZEMKY PLNÍCÍ FUNKCI LESA
- VZDÁLENOST 50 m OD KRAJE LESA

ZÁZNAM O ÚČINNOSTI

Správní orgán, který ÚP Zvole vydal usnesením č. 14/I/Usz ze dne 25. září 2014 jako opatření obecné povahy č.1/2014/OOP: **Zastupitelstvo obce Zvole**	Podpis oprávněné úřední osoby pořizovatele:
Datum nabytí účinnosti změny: **11. října 2014**	
Pořizovatel: **Obecní úřad Zvole**	
Oprávněná úřední osoba pořizovatele změny a příjmení: **ing. Miroslav Stoklasa**	
Funkce: **starosta obce**	(otisk úředního razítka)

Odůvodnění Územního plánu Zvole

S

PROJEKTANT :

FOGLAR ARCHITECTS
PRAHA 4, KUBIŠTOVA 6, 140 00
KANCELÁŘ PRAHA 2, TIROLSKÁ 1
TEL./FAX 224919889
foglar@foglar-architects.cz

VEDOUCÍ PROJEKTANT
ING.ARCH.D.ARCH. PETR FOGLAR
AUT. ARCHITEKT ČKA 002667
ŘEŠITELÉ
ING.ARCH.D.ARCH. PETR FOGLAR
ING.ARCH. ZUZANA FOGLAROVÁ
ING. PAVEL HOLUBEC

POŘIZOVATEL :
OBEC ZVOLE
HLAVNÍ 33
252 45 ZVOLE U PRAHY
STAROSTA OBCE ING. MIROSLAV ŠTOKLASA
IČ: 00241890

ZHOTOVITEL A VÝKONNÝ POŘIZOVATEL :
PRISVICH s.r.o.
NA NÁMĚSTÍ 63, 252 06 DAVLE
JEDNATEL ING. LADISLAV VICH
TEL. 241 444 053
IČ 27170153

VÝKRES :
Výkres předpokládaných záborů půdního fondu

Č.VÝKRESU:
OD-3

MĚŘÍTKO: 1:5000 | DATUM: 09/2014 | PARÉ: