ZVOLE

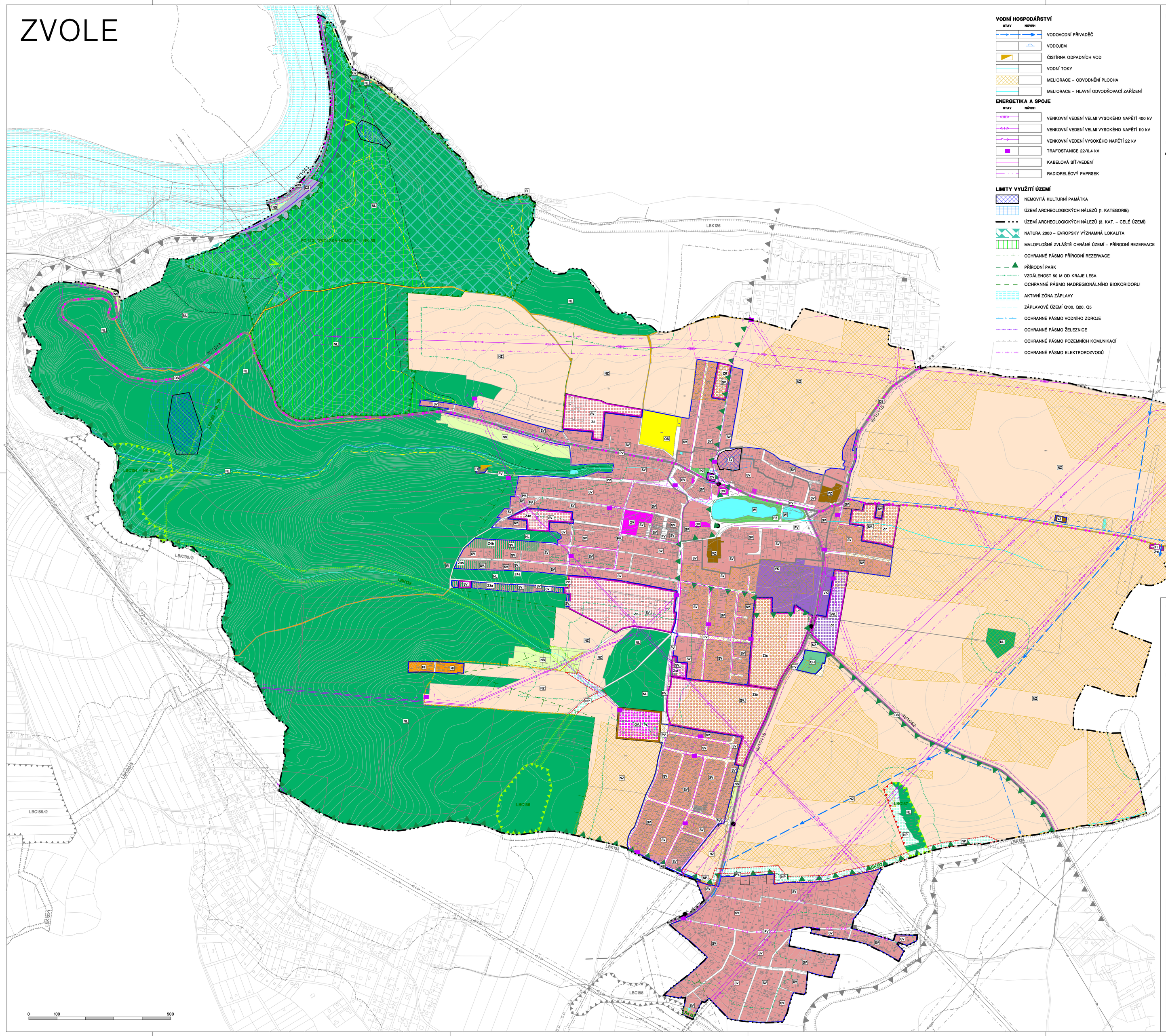

VODNÍ HOSPODÁŘSTVÍ

STAV NÁVRH

- VODOVODNÍ PŘIVADĚČ
- VODOJEM
- ČISTÍRNA ODPADNÍCH VOD
- VODNÍ TOKY
- MELIORACE – ODVODNĚNÍ PLOCHA
- MELIORACE – HLAVNÍ ODVODŇOVACÍ ZAŘÍZENÍ

ENERGETIKA A SPOJE

STAV NÁVRH

- VENKOVNÍ VEDENÍ VELMI VYSOKÉHO NAPĚTÍ 400 kV
- VENKOVNÍ VEDENÍ VELMI VYSOKÉHO NAPĚTÍ 110 kV
- VENKOVNÍ VEDENÍ VYSOKÉHO NAPĚTÍ 22 kV
- TRAFOSTANICE 22/0,4 kV
- KABELOVÁ SÍŤ/VEDENÍ
- RADIORELÉOVÝ PAPRSEK

LIMITY VYUŽITÍ ÚZEMÍ

- NEMOVITÁ KULTURNÍ PAMÁTKA
- ÚZEMÍ ARCHEOLOGICKÝCH NÁLEZŮ (1. KATEGORIE)
- ÚZEMÍ ARCHEOLOGICKÝCH NÁLEZŮ (3. KAT. – CELÉ ÚZEMÍ)
- NATURA 2000 – EVROPSKY VÝZNAMNÁ LOKALITA
- MALOPLOŠNÉ ZVLÁŠTĚ CHRÁNÉ ÚZEMÍ – PŘÍRODNÍ REZERVACE
- OCHRANNÉ PÁSMO PŘÍRODNÍ REZERVACE
- PŘÍRODNÍ PARK
- VZDÁLENOST 50 M OD KRAJE LESA
- OCHRANNÉ PÁSMO NADREGIONÁLNÍHO BIOKORIDORU
- AKTIVNÍ ZÓNA ZÁPLAVY
- ZÁPLAVOVÉ ÚZEMÍ Q100, Q20, Q5
- OCHRANNÉ PÁSMO VODNÍHO ZDROJE
- OCHRANNÉ PÁSMO ŽELEZNICE
- OCHRANNÉ PÁSMO POZEMNÍCH KOMUNIKACÍ
- OCHRANNÉ PÁSMO ELEKTROROZVODŮ

LEGENDA

- HRANICE ŘEŠENÉHO ÚZEMÍ = HRANICE OBCE
- ÚDAJE MAPY KN – PRÁVNÍ STAV ÚZEMÍ KE DNI 9. 5. 2014
- ZASTAVĚNÉ ÚZEMÍ K 9. 5. 2014 (VYMEZENO DLE PAR. 58 STAVEBNÍHO ZÁKONA NAD MAPOU KN)
- Z1 ZASTAVITELNÉ PLOCHY
- P1 PLOCHY PŘESTAVBY
- K1 PLOCHY ZMĚN V KRAJINĚ

PLOCHY A KORIDORY DLE ZÁSAD ÚZEMNÍHO ROZVOJE STŘEDOČESKÉHO KRAJE

- PLOCHY A KORIDORY NADREGIONÁLNÍHO A REGIONÁLNÍHO ÚSES

PLOCHY S ROZDÍLNÝM VYUŽITÍM ÚZEMÍ

PLOCHY STABILIZOVANÉ / PLOCHY ZMĚN

- SV / SV – PLOCHY SMÍŠENÉ OBYTNÉ – VENKOVSKÉ
- RI – PLOCHY REKREACE – – PLOCHY STAVEB PRO RODINNNOU REKREACI
- OV / OV – PLOCHY OBČANSKÉHO VYBAVENÍ – – VEŘEJNÁ INFRASTRUKTURA
- OS – PLOCHY OBČANSKÉHO VYBAVENÍ – – TĚLOVÝCHOVNA A SPORTOVNÍ ZAŘÍZENÍ
- OH – PLOCHY OBČANSKÉHO VYBAVENÍ – HŘBITOVY
- VK / VK – PLOCHY VÝROBY A SKLADOVÁNÍ – KOMERČNÍ ZÓNA
- VZ – PLOCHY VÝROBY A SKLADOVÁNÍ – – ZEMĚDĚLSKÁ VÝROBA
- TI – PLOCHY TECHNICKÉ INFRASTRUKTURY
- PV – PLOCHY VEŘEJNÝCH PROSTRANSTVÍ –
- PZ / PZ – PLOCHY VEŘEJNÝCH PROSTRANSTVÍ – – VEŘEJNÁ ZELEŇ
- DS – PLOCHY DOPRAVNÍ INFRASTRUKTURY – SILNIČNÍ
- DZ – PLOCHY DOPRAVNÍ INFRASTRUKTURY – DRÁŽNÍ
- W – PLOCHY VODNÍ A VODOHOSPODÁŘSKÉ
- NZ – PLOCHY ZEMĚDĚLSKÉ
- NL – PLOCHY LESNÍ
- NP / NP – PLOCHY PŘÍRODNÍ
- NS / NS – PLOCHY SMÍŠENÉ NEZASTAVĚNÉHO ÚZEMÍ

ÚZEMNÍ SYSTÉM EKOLOGICKÉ STABILITY

STAV NÁVRH

- HRANICE LOKÁLNÍHO BIOCENTRA (LBC)
- HRANICE LOKÁLNÍHO BIOKORIDORU (LBK)
- HRANICE REGIONÁLNÍHO BIOCENTRA (RC)
- HRANICE REGIONÁLNÍHO BIOKORIDORU (RK)

DOPRAVNÍ INFRASTRUKTURA

STAV NÁVRH

- SILNICE III. TŘÍDY, AUTOBUSOVÁ ZASTÁVKA
- MÍSTNÍ KOMUNIKACE
- VEŘEJNĚ PŘÍSTUPNÉ ÚČELOVÉ KOMUNIKACE
- OSTATNÍ ÚČELOVÉ KOMUNIKACE
- VÝZNAMNÉ PĚŠÍ CESTY
- CYKLOTRASY A CYKLOSTEZKY
- MÍSTO VÝZNAMNÉHO KRAJINNÉHO VÝHLEDU

PŘEKRYVNÉ JEVY V REGULATIVECH VYUŽITÍ PLOCH

- NEMOVITÉ KULTURNÍ PAMÁTKY
- POZEMKY U NICHŽ LZE ŽÁDAT O VYNĚTÍ Z PUPFL

ZÁZNAM O ÚČINNOSTI

Správní orgán, který ÚP Zvole vydal usnesením č. 14/VII/5a ze dne 25. září 2014 jako opatření obecné povahy č.1/2014/OOP: **Zastupitelstvo obce Zvole**	Podpis oprávněné úřední osoby pořizovatele:
Datum nabytí účinnosti změny: **11. října 2014**	
Pořizovatel: **Obecní úřad Zvole**	
Oprávněná úřední osoba pořizovatele jméno a příjmení: **Ing. Miroslav Stoklasa**	
Funkce: **starosta obce**	(otisk úředního razítka)

Odůvodnění Územního plánu Zvole

S

PROJEKTANT :

FOGLAR ARCHITECTS
PRAHA 4, KUBIŠTOVA 6, 140 00
KANCELÁŘ PRAHA 2, TROJICKÁ 1
TEL./FAX 224919889
foglar@foglar-architects.cz

VEDOUCÍ PROJEKTANT
ING.ARCH.ARCH. PETR FOGLAR
AUT. ARCHITEKT ČKA 002667
ŘEŠITELÉ
ING.ARCH.ARCH. PETR FOGLAR
ING.ARCH. ZUZANA FOGLAROVÁ
ING. PAVEL HOLUBEC

POŘIZOVATEL :
OBEC ZVOLE
HLAVNÍ 33
252 45 ZVOLE U PRAHY
STAROSTA OBCE ING. MIROSLAV STOKLASA
IČ: 00241890

ZHOTOVITEL A VÝKONNÝ POŘIZOVATEL :
PRSVICH s.r.o.
NA NÁMĚSTÍ 63, 252 06 DAVLE
JEDNATEL ING. LADISLAV VICH
TEL. 241 444 053
IČ 27101053

VÝKRES : **koordinační výkres**

Č.VÝKRESU: **OD-1**

MĚŘÍTKO: 1:5000 DATUM: 09/2014 PARÉ: