ZVOLE

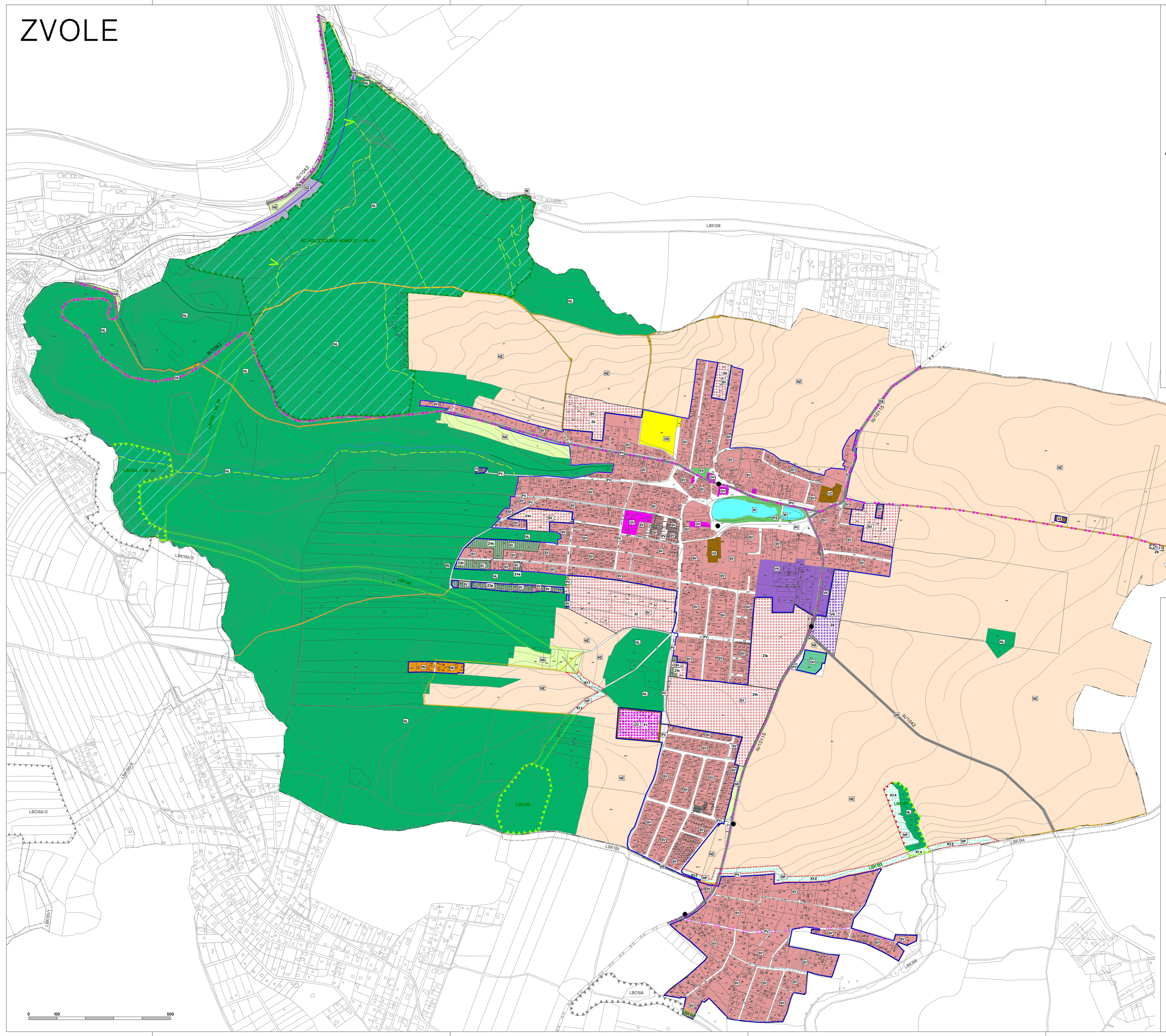

LEGENDA

- HRANICE ŘEŠENÉHO ÚZEMÍ = HRANICE OBCE
- ÚDAJE MAPY KN – PRÁVNÍ STAV ÚZEMÍ KE DNI 9. 5. 2014
- ZASTAVĚNÉ ÚZEMÍ K 9. 5. 2014 (VYMEZENO DLE PAR. 58 STAVEBNÍHO ZÁKONA NAD MAPOU KN)
- Z1 – ZASTAVITELNÉ PLOCHY
- P1 – PLOCHY PŘESTAVBY
- K1 – PLOCHY ZMĚN V KRAJINĚ

PLOCHY A KORIDORY DLE ZÁSAD ÚZEMNÍHO ROZVOJE STŘEDOČESKÉHO KRAJE

- PLOCHY A KORIDORY NADREGIONÁLNÍHO A REGIONÁLNÍHO ÚSES

PLOCHY S ROZDÍLNÝM VYUŽITÍM ÚZEMÍ

PLOCHY STABILIZOVANÉ	PLOCHY ZMĚN	
SV	SV	PLOCHY SMÍŠENÉ OBYTNÉ – VENKOVSKÉ
RI		PLOCHY REKREACE – – PLOCHY STAVEB PRO RODINNOU REKREACI
OV	OV	PLOCHY OBČANSKÉHO VYBAVENÍ – – VEŘEJNÁ INFRASTRUKTURA
OS		PLOCHY OBČANSKÉHO VYBAVENÍ – – TĚLOVÝCHOVNA A SPORTOVNÍ ZAŘÍZENÍ
OH		PLOCHY OBČANSKÉHO VYBAVENÍ – HŘBITOVY
VK	VK	PLOCHY VÝROBY A SKLADOVÁNÍ – KOMERČNÍ ZÓNA
VZ		PLOCHY VÝROBY A SKLADOVÁNÍ – – ZEMĚDĚLSKÁ VÝROBA
TI		PLOCHY TECHNICKÉ INFRASTRUKTURY
PV		PLOCHY VEŘEJNÝCH PROSTRANSTVÍ –
PZ	PZ	PLOCHY VEŘEJNÝCH PROSTRANSTVÍ – – VEŘEJNÁ ZELEŇ
DS		PLOCHY DOPRAVNÍ INFRASTRUKTURY – SILNIČNÍ
DZ		PLOCHY DOPRAVNÍ INFRASTRUKTURY – DRÁŽNÍ
W		PLOCHY VODNÍ A VODOHOSPODÁŘSKÉ
NZ		PLOCHY ZEMĚDĚLSKÉ
NL		PLOCHY LESNÍ
NP	NP	PLOCHY PŘÍRODNÍ
NS	NS	PLOCHY SMÍŠENÉ NEZASTAVĚNÉHO ÚZEMÍ

ÚZEMNÍ SYSTÉM EKOLOGICKÉ STABILITY

STAV / NÁVRH

- HRANICE LOKÁLNÍHO BIOCENTRA (LBC)
- HRANICE LOKÁLNÍHO BIOKORIDORU (LBK)
- HRANICE REGIONÁLNÍHO BIOCENTRA (RC)
- HRANICE REGIONÁLNÍHO BIOKORIDORU (RK)

DOPRAVNÍ INFRASTRUKTURA

STAV / NÁVRH

- SILNICE III. TŘÍDY, AUTOBUSOVÁ ZASTÁVKA
- MÍSTNÍ KOMUNIKACE
- VEŘEJNĚ PŘÍSTUPNÉ ÚČELOVÉ KOMUNIKACE
- OSTATNÍ ÚČELOVÉ KOMUNIKACE
- VÝZNAMNÉ PĚŠÍ CESTY
- CYKLOTRASY A CYKLOSTEZKY
- MÍSTO VÝZNAMNÉHO KRAJINNÉHO VÝHLEDU

PŘEKRYVNÉ JEVY V REGULATIVECH VYUŽITÍ PLOCH

- NEMOVITÉ KULTURNÍ PAMÁTKY
- POZEMKY U NICHŽ LZE ŽÁDAT O VYNĚTÍ Z PUPFL

ZÁZNAM O ÚČINNOSTI

Správní orgán, který ÚP Zvole vydal rozhodnutím č. 14/II/Ua ze dne 25. září 2014 (jako opatření obecné povahy č.1/2014/OOP): Zastupitelstvo obce Zvole	Razítko oprávněné úřední osoby pořizovatele:
Datum nabytí účinnosti změny: 11. října 2014	
Pořizovatel: Obecní úřad Zvole	
Oprávněná úřední osoba pořizovatele jméno a příjmení: ing. Miroslav Stoklasa	
Funkce: starosta obce	(otisk úředního razítka)

Územní plán Zvole

S

PROJEKTANT :

FOGLAR ARCHITECTS
PRAHA 4, KUBIŠTOVA 6, 140 00
KANCELÁŘ PRAHA 2, TROJICKÁ 1
TEL./FAX: 224918869
foglar@foglar-architects.cz

VEDOUCÍ PROJEKTANT
ING.ARCH. PETR FOGLAR
AUT. ARCHITEKT ČKA 002667
ŘEŠITELÉ
ING.ARCH. PETR FOGLAR
ING.ARCH. ZUZANA FOGLAROVÁ
ING. PAVEL HOLUBEC

POŘIZOVATEL :
OBEC ZVOLE
HLAVNÍ 33
252 45 ZVOLE U PRAHY
STAROSTA OBCE ING. MIROSLAV STOKLASA
IČ: 00241890

ZHOTOVITEL A VÝKONNÝ POŘIZOVATEL :
PRISVICH s.r.o.
NA NÁMĚSTÍ 63, 252 06 DAVLE
JEDNATEL ING. LADISLAV VICH
TEL. 241 444 053
IČ 27170053

VÝKRES :			Č.VÝKRESU:
Hlavní výkres			2
MĚŘÍTKO: 1:5000	DATUM: 09/2014		PARÉ: