

VÝKAZ DOSAVADNÍHO A NOVÉHO STAVU ÚDAJŮ KATASTRU NEMOVITOSTÍ															
Dosavadní stav					Nový stav										
Označení pozemku parc. číslem	Výměra parcely		Druh pozemku	Označení pozemku parc. číslem	Výměra parcely		Druh pozemku	Typ stavby	Způsob určení výměr	Porovnání se stavem evidence právních vztahů					
	ha	m ²			Způsob využití	ha				m ²	Způsob využití	Způsob využití	Díl přechází z pozemku označeného v katastru nemovitostí		Číslo listu vlastnictví
			katastru nemovitostí				dřívější poz. evidenci	ha					m ²		
23	3	37	zahrada	23	3	37	zahrada		0		710				
24/3	1	55	ostat.pl. ostat.kom	24/3	1	55	ostat.pl. ostat.kom		0		10001				
24/4		64	ostat.pl. ostat.kom	24/4		64	ostat.pl. ostat.kom		0		710				
26/1	6	64	zahrada	26/1	5	94	zahrada		0	26/1	529	5	94		
				26/3		48	zahrada		0	26/1	529		48		
				26/4		22	zahrada		0	26/1	529		22		
27	2	05	zahrada	27/3	1	30	zahrada		0	27	2850	1	30		
				27/4		48	zahrada		0	27	2850		48		
				27/5		27	zahrada		0	27	2850		27		
275/2	8	84	orná p.	275/2	8	82	orná p.		0	275/2	1890	8	82		
				275/20		2	orná p.		0	275/2	1890		2		
275/17	2	47	orná p.	275/17	2	47	orná p.		0		10001				
584	2	65	zahrada	584	2	65	zahrada		0		710				
	28	21			28	21									

Výkaz údajů o bonitovaných půdně ekologických jednotkách (BPEJ) k parcelám nového stavu												
Parcelní číslo podle katastru nemovitostí		Kód BPEJ		Výměra		BPEJ na dílu parcely	Parcelní číslo podle katastru nemovitostí		Kód BPEJ		Výměra	BPEJ na dílu parcely
zjednodušené evidence		BPEJ		ha	m ²		zjednodušené evidence		BPEJ			
26/1		56401		5	94		27/4		56401		48	
26/3		56401			48		27/5		56401		27	
26/4		56401			22		275/2		56401		8	82
27/3		56401		1	30		275/20		56401		2	

Zpřesnění geometrického a polohového určení pozemků podle § 50 odst. 1 písm. a) katastrálního zákona navržené v tomto geometrickém plánu lze v katastru nemovitostí provést jen na základě souhlasného prohlášení.

GEOMETRICKÝ PLÁN pro rozdělení pozemku, průběh vytyčené nebo vlastníky zpřesněné hranice pozemku	Geometrický plán ověřil úředně oprávněný zeměměřický inženýr:		Stejnopis ověřil úředně oprávněný zeměměřický inženýr:		
	Jméno, příjmení: Ing. Václav Hejda		Jméno, příjmení:		
	Číslo položky seznamu úředně oprávněných zeměměřických inženýrů: 409/95		Číslo položky seznamu úředně oprávněných zeměměřických inženýrů:		
	Dne: 5.3.2018 Číslo: 38/2018		Dne: Číslo:		
Náležitostmi a přesností odpovídá právním předpisům.		Tento stejnopis odpovídá geometrickému plánu v elektronické podobě, uloženému v dokumentaci katastrálního úřadu.			
Vyhotovitel: ING. VÁCLAV HEJDA ZEMĚMĚŘIČSKÁ KANCELÁŘ Žitavského 1/489, 156 00 Praha 5 Zbraslav TEL. 606589659, vhejda@centrum.cz		Katastrální úřad souhlasí s očišlováním parcel.		Ověření stejnopisu geometrického plánu v listinné podobě	
Číslo plánu: 1398-230/2017					
Okres: Praha-západ					
Obec: Zvole					
Katastrální území: Zvole u Prahy					
Mapový list: Praha 7-9/33, Praha 8-9/44					
Dosavadním vlastníkům pozemků byla poskytnuta možnost seznámit se v terénu s průběhem navrhovaných nových hranic, které byly označeny předepsaným způsobem: plot.sloupky, dočasně kolíky-ohrožený stav. činnosti					

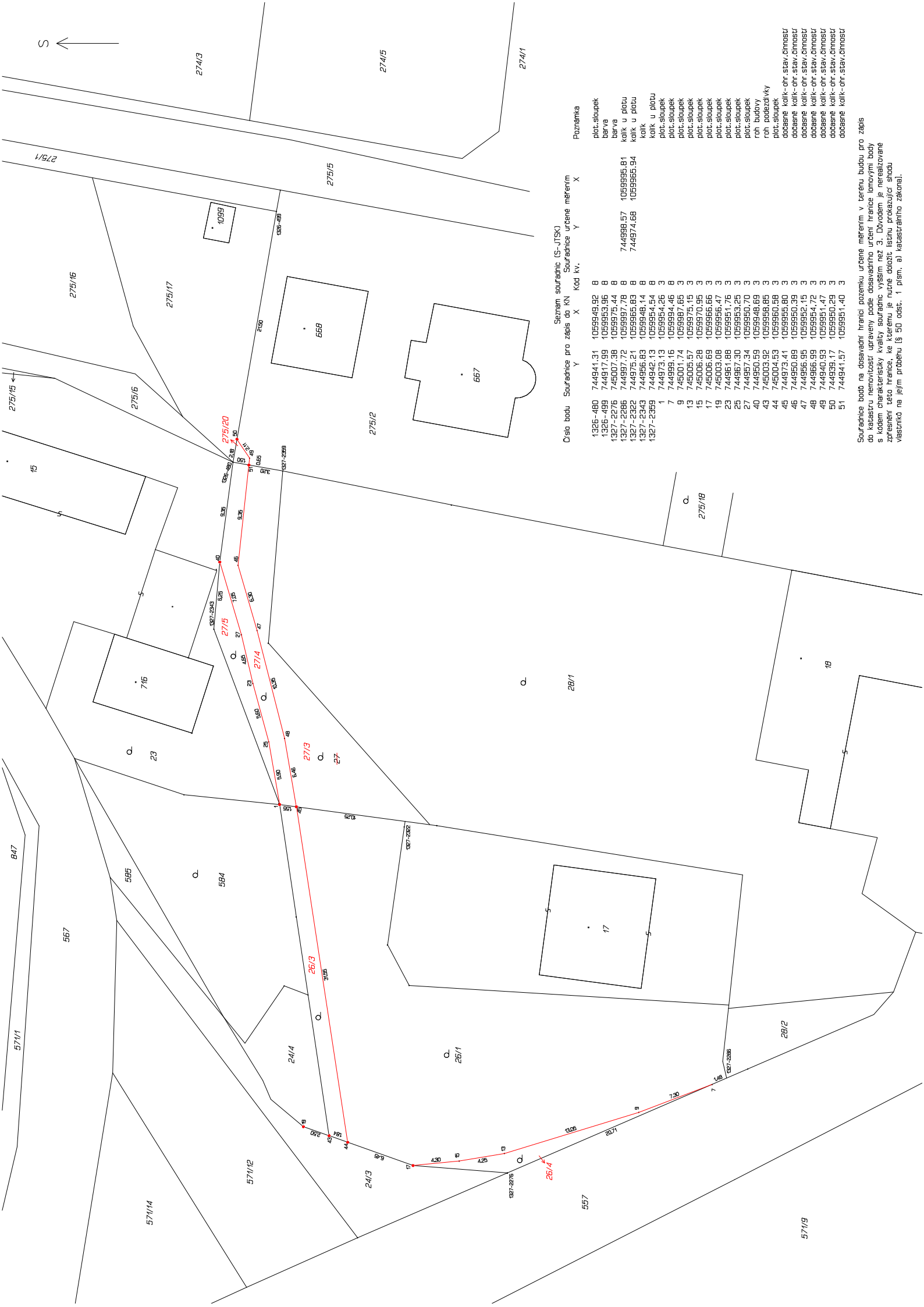

Seznam souřadnic (S-JTSK)

Číslo bodu Souřadnice pro zápis do KN Souřadnice určene měřením X Y X Y

Číslo bodu	Souřadnice pro zápis do KN	Souřadnice určene měřením	Kód kv.	Poznámka
X	Y	X	Y	
1325-480	744941.31	1059949.92	8	plot.sloupek
1325-499	744917.99	1059953.96	8	barva
1327-2276	745007.38	1059975.44	8	barva
1327-2286	744997.72	1059977.78	8	kalik u plotu
1327-2322	744975.21	1059965.83	8	kalik u plotu
1327-2343	744956.83	1059948.14	8	kalik
1327-2359	744942.13	1059954.54	8	kalik u plotu
7	744999.16	1059994.46	8	plot.sloupek
9	745001.74	1059987.65	3	plot.sloupek
13	745005.57	1059975.15	3	plot.sloupek
15	745006.28	1059970.95	3	plot.sloupek
17	745006.69	1059966.66	3	plot.sloupek
19	745003.08	1059956.47	3	plot.sloupek
23	744961.88	1059951.76	3	plot.sloupek
25	744967.30	1059963.25	3	plot.sloupek
27	744967.34	1059960.70	3	plot.sloupek
40	744960.59	1059948.69	3	roh budovy
43	745003.92	1059968.85	3	plot.sloupek
44	745004.53	1059960.58	3	plot.sloupek
45	744973.41	1059995.80	3	roh pozemky
46	744960.89	1059960.39	3	dobasne kalik-ohr.stav.chmosur
47	744966.95	1059962.15	3	dobasne kalik-ohr.stav.chmosur
48	744966.95	1059962.15	3	dobasne kalik-ohr.stav.chmosur
49	744940.99	1059951.47	3	dobasne kalik-ohr.stav.chmosur
50	744833.17	1059950.29	3	dobasne kalik-ohr.stav.chmosur
51	744841.57	1059951.40	3	dobasne kalik-ohr.stav.chmosur

Souřadnice bodů na dosavadní hranici pozemku určene měřením v terénu budou pro zápis do katastru nemovitostí upraveny podle dosavadního určení hranice lomovými body s kódem charakteristiky kvality souřadnic vyšším než 3. Důvodem je nerealizované zpřesnění této hranice, ke kterému je nutné doozít listinu prokazující shodu vlastníků na jejím průběhu (§ 50 odst. 1 písm. a) katastrálního zákona).